

Skoda Octavia · 1,2 · TSi 105 Elegance Combi

Pris: 129.489,-

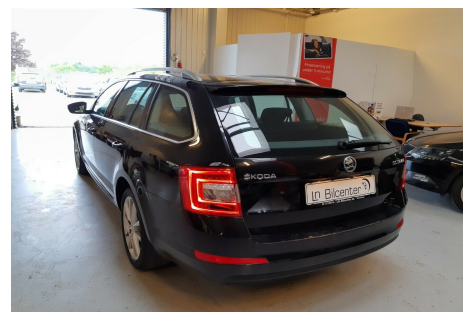

Type:	Personvogn
Modelår:	2015
1. indreg:	09/2014
Kilometer:	135.000 km.
Brændstof:	Benzin
Farve:	Sort
Antal døre:	5

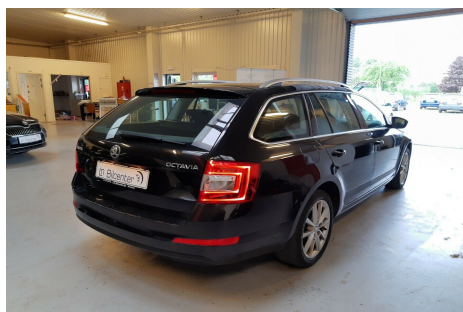

2 zone klima · højdejust. forsæder · sædevarme · regnsensor · udv. temp. måler · auto. nedbl. bakspejl · startspærre · infocenter · fartpilot · fjernb. c.lås · køl i handskerum · 4x el-ruder · splitbagsæde · stofindtræk · kopholder · bagagerumsdækken · isofix · armlæn · aux tilslutning · usb tilslutning · bluetooth · el-spejle · automatisk lys · tågelygter · sportssæder · abs · antispin · esp · servo · tagræling · ikke ryger · lev. nysynet · service ok alle hos Skoda sidste ved km125.000 · 6 gear · Tågeforlygter med drejelys · Bolero radio · Black Magic · "Denne bil kan sælges med 12 måneders 100% Autotjek Garanti" · registreret første gang 18.09.2014 · evt. finansiering på under 5 minutter · vi tilbyder billig kaskoforsikring til alle over 21 år · evt. brugtvoognstest via 100Autotjek · 24 mdr. reklamationsret · evt 24 mdr. garantisikring i hele dk · åbningstider: Mandag til Torsdag kl.11.00 til kl.17.30 · fredag & lørdag lukket · søndag fra kl.12.00 til kl 15.00 · se på Facebook · BEMÆRK! PRISEN ER INKL. LEVERINGSOMKOSTNINGER! · Nr plader 1.180 - - Husk venligst altid at ringe inden du kører hjemmefra · så du ikke kører forgæves · ikke søndag :) MVH Peter

Motor	Ydelse	Transmission	Mål	Økonomi
Volume: 1,2	Effekt: 105 HK.	Forhjulstræk	Længde: 466 cm.	Tank: 50 l.
Cylinder: 4	Moment: 175	Gear: Manuel gear	Bredde: 181 cm.	Km/l: 19,6 l.
Antal ventiler: 16	Topfart: 193 km/t.		Højde: 146 cm	Ejeravgift:
	0-100 km/t.: 10,50 sek.		Vægt: 1.147 kg.	DKK 1.280
				Produktionsår:
				-

Finanseringstilbud

LN-Bilcenter tilbyder at finansiere denne Skoda Octavia i samarbejde med **Santander Consumer Bank**. Vil du benytte dette tilbud skal du blot nævne det for forhandleren.

Bilens pris: kr. 129.489. Lånetype: Fast rente. Løbetid: 72 måneder.

Udbetaling	Lånebeløb	Samlede omk.	Samlet beløb	Debitorrente	ÅOP	Ydelse/pr.mdr.
kr. 51.796 (40%)	kr. 77.693	kr. 27.527	kr. 105.220	3,55%	11,09%	kr. 1.462
kr. 38.847 (30%)	kr. 90.642	kr. 29.491	kr. 120.133	3,55%	10,22%	kr. 1.669
kr. 25.898 (20%)	kr. 103.591	kr. 31.565	kr. 135.156	3,55%	9,59%	kr. 1.878

*Forbehold for indtastnings og beregningsfejl.