

Skoda Fabia · 1,2 · TSi 86 Fresh Combi

Pris: 74.597,-

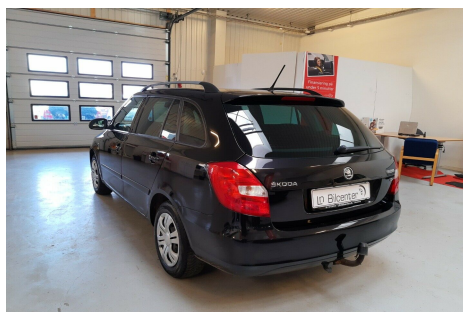

Type:	Personvogn
Modelår:	2013
1. indreg:	04/2013
Kilometer:	128.000 km.
Brændstof:	Benzin
Farve:	Sortmetal
Antal døre:	5



airc. · fartpilot · infocenter · startspærre · udv. temp. måler · sædevarme · højdejust. forsæder · el-spejle · el-ruder · splitbagsæde · kopholder · bagagerumsdækken · isofix · armlæn · aux tilslutning · 1 ejer · tagræling · abs · antispin · esp · servo · cd/radio · ikke ryger · nysynet · lev. nysynet · service ok alle service overholdt sidst ved km 126.000 · træk Evt. uden udbetaling 1175.- pr mdr "Denne bil kan sælges med 12 måneders 100% Autotjek Garanti" · registreret første gang 03.04.2013 · evt. finansiering på under 5 minutter · vi tilbyder billig kaskoforsikring til alle over 21 år · evt. brugtvognstest via 100Autotjek · 24 mdr. reklamationsret · evt 24 mdr. garantisikring i hele dk · Der er regninger på hvad der er lavet i 2018 & 2019 bilen er i rigtig god stand åbningstider: Mandag til Torsdag kl.11.00 til kl.17.30 · fredag & lørdag lukket · søndag fra kl.12.00 til kl 15.00 · se på Facebook · BEMÆRK! PRISEN ER INKL. LEVERINGSOMKOSTNINGER! · Nr plader 1.180 -- Husk venligst altid at ringe inden du kører hjemmefra · så du ikke kører forgæves.

Motor	Ydelse	Transmission	Mål	Økonomi
Volume: 1,2	Effekt: 86 HK.	Forhjulstræk	Længde: 125 cm.	Tank: 45 l.
Cylinder: 4	Moment: 160	Gear: Manuel gear	Bredde: 164 cm.	Km/l: 19,2 l.
Antal ventiler: 16	Topfart: 178 ktm/t.		Højde: 150 cm	Ejerafgift:
	0-100 km/t.: 11,80 sek.		Vægt: 1.061 kg.	DKK 1.280
				Produktionsår:
				-

Finanseringstilbud

LN-Bilcenter tilbyder at finansiere denne Skoda Fabia i samarbejde med **Santander Consumer Bank**. Vil du benytte dette tilbud skal du blot nævne det for forhandleren.

Bilens pris: kr. 74.597. Lånetype: Fast rente. Løbetid: 60 måneder.

Udbetaling	Lånebeløb	Samlede omk.	Samlet beløb	Debitorrente	ÅOP	Ydelse/pr.mdr.
kr. 29.839 (40%)	kr. 44.758	kr. 19.916	kr. 64.674	4,06%	21,21%	kr. 1.348
kr. 22.380 (30%)	kr. 52.217	kr. 20.893	kr. 73.110	4,06%	19,11%	kr. 1.524
kr. 29.839 (40%)	kr. 44.758	kr. 21.606	kr. 66.364	4,06%	18,10%	kr. 1.107
kr. 22.380 (30%)	kr. 52.217	kr. 22.749	kr. 74.966	4,06%	16,38%	kr. 1.250

*Forbehold for indtastnings og beregningsfejl.