

Skoda Fabia · 1,2 · TSi 86 Fresh Combi

Pris: 74.597,-

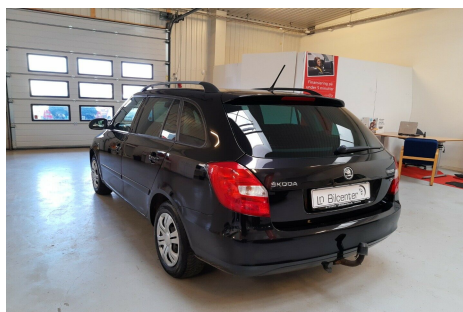

| | |
|-------------|-------------|
| Type: | Personvogn |
| Modelår: | 2013 |
| 1. indreg: | 04/2013 |
| Kilometer: | 128.000 km. |
| Brændstof: | Benzin |
| Farve: | Sortmetal |
| Antal døre: | 5 |



airc. · fartpilot · infocenter · startspærre · udv. temp. måler · sædevarme · højdejust. forsæder · el-spejle · el-ruder · splitbagsæde · kopholder · bagagerumsdækken · isofix · armlæn · aux tilslutning · 1 ejer · tagræling · abs · antispin · esp · servo · cd/radio · ikke ryger · nysynet · lev. nysynet · service ok alle service overholdt sidst ved km 126.000 · træk Evt. uden udbetaling 1175.- pr mdr "Denne bil kan sælges med 12 måneders 100% Autotjek Garanti" · registreret første gang 03.04.2013 · evt. finansiering på under 5 minutter · vi tilbyder billig kaskoforsikring til alle over 21 år · evt. brugtognstest via 100Autotjek · 24 mdr. reklamationsret · evt 24 mdr. garantisikring i hele dk · Der er regninger på hvad der er lavet i 2018 & 2019 bilen er i rigtig god stand åbningstider: Mandag til Torsdag kl.11.00 til kl.17.30 · fredag & lørdag lukket · søndag fra kl.12.00 til kl 15.00 · se på Facebook · BEMÆRK! PRISEN ER INKL. LEVERINGSOMKOSTNINGER! · Nr plader 1.180 -- Husk venligst altid at ringe inden du kører hjemmefra · så du ikke kører forgæves.

| Motor | Ydelse | Transmission | Mål | Økonomi |
|--------------------|-------------------------|-------------------|-----------------|----------------|
| Volume: 1,2 | Effekt: 86 HK. | Forhjulstræk | Længde: 125 cm. | Tank: 45 l. |
| Cylinder: 4 | Moment: 160 | Gear: Manuel gear | Bredde: 164 cm. | Km/l: 19,2 l. |
| Antal ventiler: 16 | Topfart: 178 ktm/t. | | Højde: 150 cm | Ejerafgift: |
| | 0-100 km/t.: 11,80 sek. | | Vægt: 1.061 kg. | DKK 1.280 |
| | | | | Produktionsår: |
| | | | | - |

Finanseringstilbud

LN-Bilcenter tilbyder at finansiere denne Skoda Fabia i samarbejde med **Santander Consumer Bank**. Vil du benytte dette tilbud skal du blot nævne det for forhandleren.

Bilens pris: kr. 74.597. Lånetype: Fast rente. Løbetid: 60 måneder.

| Udbetaling | Lånebeløb | Samlede omk. | Samlet beløb | Debitorrente | ÅOP | Ydelse/pr.mdr. |
|------------------|------------|--------------|--------------|--------------|--------|----------------|
| kr. 29.839 (40%) | kr. 44.758 | kr. 19.916 | kr. 64.674 | 4,06% | 21,21% | kr. 1.348 |
| kr. 22.380 (30%) | kr. 52.217 | kr. 20.893 | kr. 73.110 | 4,06% | 19,11% | kr. 1.524 |
| kr. 29.839 (40%) | kr. 44.758 | kr. 21.606 | kr. 66.364 | 4,06% | 18,10% | kr. 1.107 |
| kr. 22.380 (30%) | kr. 52.217 | kr. 22.749 | kr. 74.966 | 4,06% | 16,38% | kr. 1.250 |

*Forbehold for indtastnings og beregningsfejl.